Hino da CF 2010

L.: João Rothe Machado
M.: Pe. José Weber - SVD

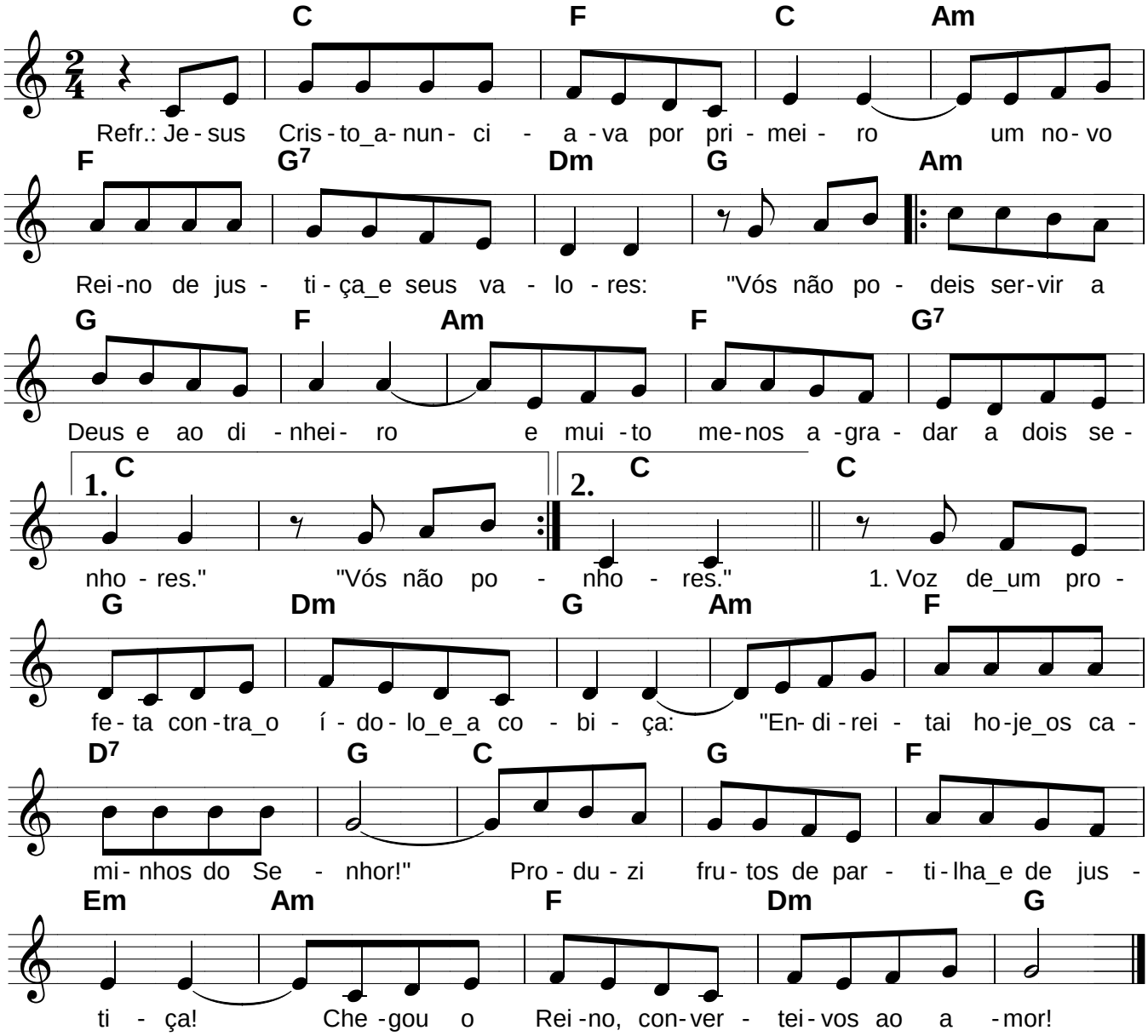

Jesus Cristo anunciava por primeiro
Um novo Reino de justiça e seus valores: (Mt 4,17)
/:"Vós não podeis servir a Deus e ao dinheiro
E muito menos agradar a dois senhores.:/ (Mt 6,24)

1. Voz de um profeta contra o ídolo e a cobiça:
"Endireitai hoje os caminhos do Senhor!" (Mt 3,3)
Produzi frutos de partilha e de justiça! (Lc 3,8.11)
Chegou o Reino: Convertei-vos ao amor! (Mt 3,2)

2. Não é a riqueza nem o lucro sem medida
Que geram paz e laços de fraternidade; (Lc 16,19-31)
Mas todo o gesto de partilha em nossa vida (Mc 12,42-44)
Que faz a fé se transformar em caridade. (Gl 5,6)

3. No evangelho encontrareis a luz divina,
Não no supérfluo, na ganância e na ambição.
Ide e vivei a Boa-Nova que ilumina (Mt 7,21)
E a palavra da fraterna comunhão. (Mt 18,20)

Neste tempo queremos viver

Letra: Eurivaldo Silva Ferreira
Música: Daniel De Angeles

Fox - Leve

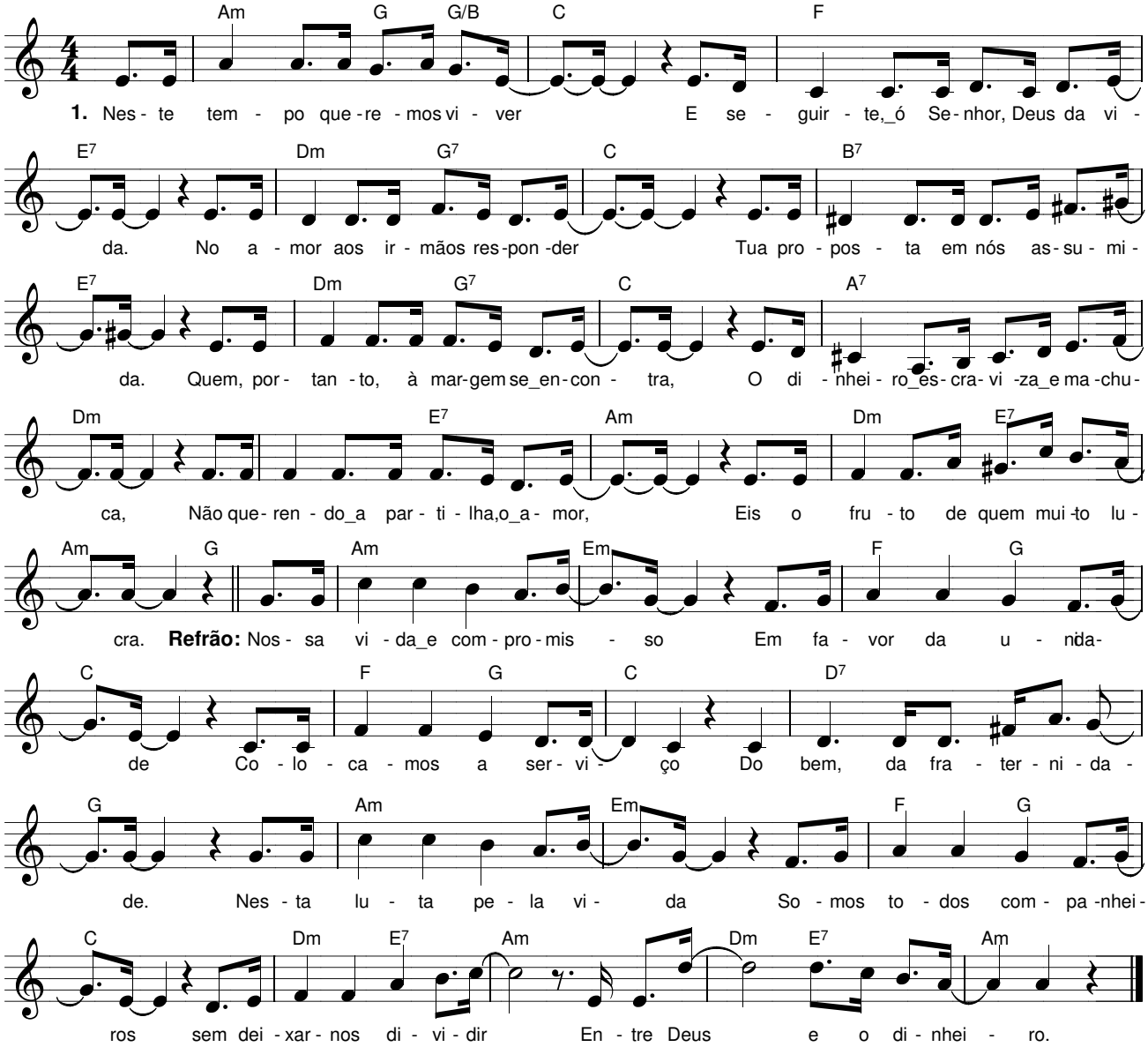

1.
Neste tempo queremos viver
E seguir-te, ó Senhor, Deus da vida.
No amor aos irmãos responder
Tua proposta em nós assumida.
Quem, portanto, à margem se encontra,
O dinheiro escraviza e machuca,
Não querendo a partilha, o amor,
Eis o fruto de quem muito lucra. (Lc 19,1-10)

2.
Não se vive na exploração
Sonegando os direitos de quem
Sob penas de leis tão injustas
Não sobrou-lhe acesso aos bens. (Is 10,1-2)
Deus não quer este culto, esta oferta
Se ela é fruto da infelicidade
Que desvia o desejo divino
De vivermos o amor, a verdade. (Is 1,15-18)

3.
Estruturas humanas queremos
Dando a todos valor, terno bem.
Da missão compromisso faremos,
Que não seja explorado ninguém.
O educar na igualdade é o sonho
Que nos leva a viver a justiça,
Acolhendo a todos que sofrem
Sob as garras do mal, da cobiça.

4.
Já sentimos saudades do Céu,
Nesta terra que é nosso jardim.
Cultivá-la, guardá-la queremos (Gn 2,15)
Aguardando o Reino sem fim.
Eis que portas se encontram abertas
No feliz ressurgir, Reino novo,
Sem ganância, a partilha é certa,
Deus não quer sofrimento ao seu povo.

5.
Da justiça e direito dos fracos
Todos devem atentos cuidar.
Aprendendo a buscar o correto,
Dando ao pobre e oprimido o lugar. (Sl 32(33),5)
O tesouro na terra ajuntado
Tem seu fim na ferrugem e na traça,
Mas aquele do céu almejado,
Este sim, seu valor nunca passa. (Mt 6,19)

6.
Ninguém pode servir dois patrões,
Nem servir de uma vez dois senhores.
Nossa meta é romper divisões
Neste mundo de falsos valores. (Mt 6,24)
Mas aquele que a Deus bem servir
Vai cumprir já do Pai a contade
E com os pobres seus dons dividir,
Dando exemplo de fraternidade.

Refrão:
Nossa vida e compromisso em favor da unidade
Colocamos a serviço do bem, da fraternidade.
Nesta luta pela vida somos todos companheiros,
Sem deixar-nos dividir entre Deus e o dinheiro.

Anunciamos tuas grandes riquezas

L.: Inácio R. Matias, Fr. Telles do Nascimento,
Eurivaldo da Silva Ferreira
M.: Décio Pacheco Bezerra

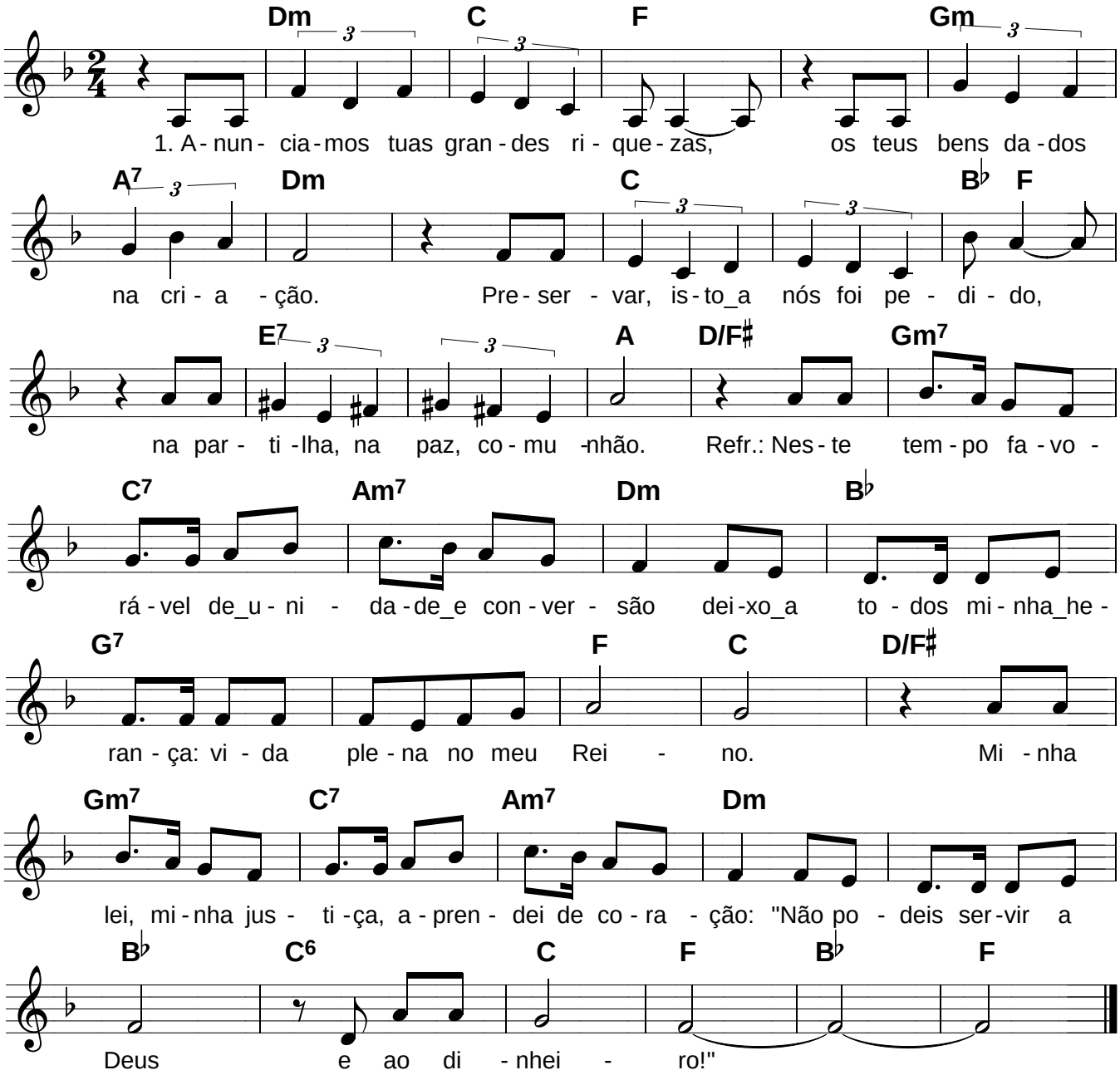

1. Anunciamos tuas grandes riquezas,
Os teus bens dados na criação.
Preservar, isto a nós foi pedido,
Na partilha, na paz, comunhão!

Neste tempo favorável de unidade e conversão
Deixo a todos minha herança: vida plena no meu Reino.
Minha lei, minha justiça, aprendei de coração:
"Não podeis servir a Deus e ao dinheiro!" (Mt 6,24)

2. O que torna o homem seguro
Não é ter muitos bens, ambição.
Mas os que buscam em ti o refúgio
"Lá nos céus o tesouro terão." (Mt 6,20)

3. Muito acima do lucro que oprime
Tu nos dás um valor a viver:
Teu amor a nós todos redime.
Nesta fé nós possamos crescer.

4. Tua palavra, a lei justa e fiel
Abomina a exploração.
Ai daqueles que a cobrem com véus
Impedindo a justiça ao irmão.
(Is 1,15-18;10,1-2)

5. Teu altar nos revela o abrigo
Da justiça que faz construir
E na eterna aliança contigo
Aprendemos os bens repartir.

Hoje, a salvação

Flavio Porto

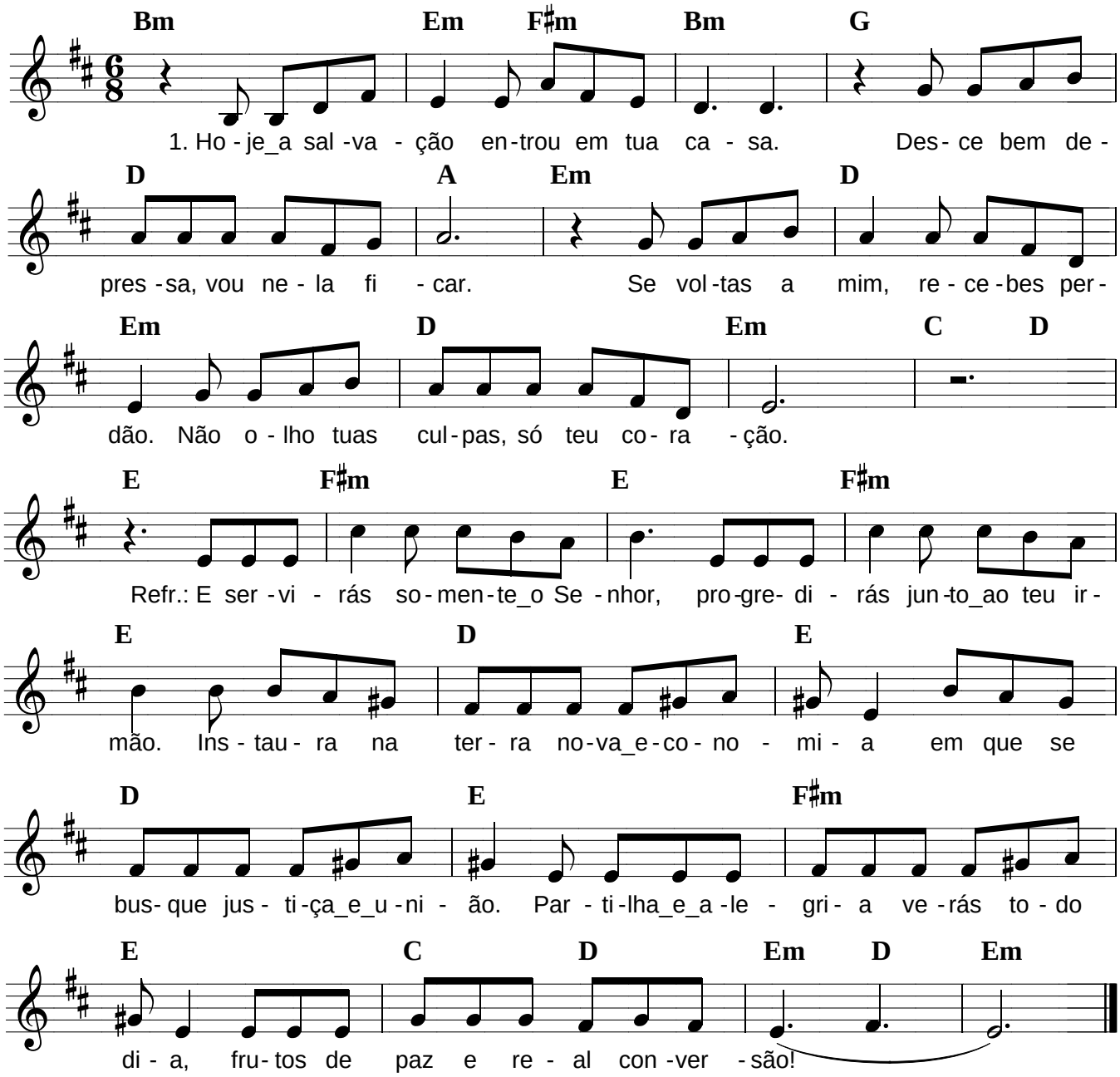

1. Hoje a salvação entrou em tua casa.
Desce bem depressa, vou nela ficar . (Lc 19,1-10)
Se voltas a mim, recebes perdão.
Não olho tuas culpas, só teu coração.

2. Olhai para as aves e os lírios do campo.
Valeis muito mais. Muito mais vós valeis.
Buscai, pois o Reino em primeiro lugar
E tudo, então se acrescentará! (Mt 6,25ss)

E servirás somente o Senhor,
Progredirás junto ao teu irmão.
Instaura na terra nova economia
Em que se busque justiça e união.
Partilha e alegria verás todo dia,
Frutos de paz e real conversão!

3. Então, povo meu, atento ouvi:
A Deus e ao dinheiro não podes servir! (Mt 6,24)
Dispõe tua vida somente ao Senhor,
E rompe com os males desse falso amor. (1Tm 6,9-10)

O pão nosso

Heitor J. Meurer

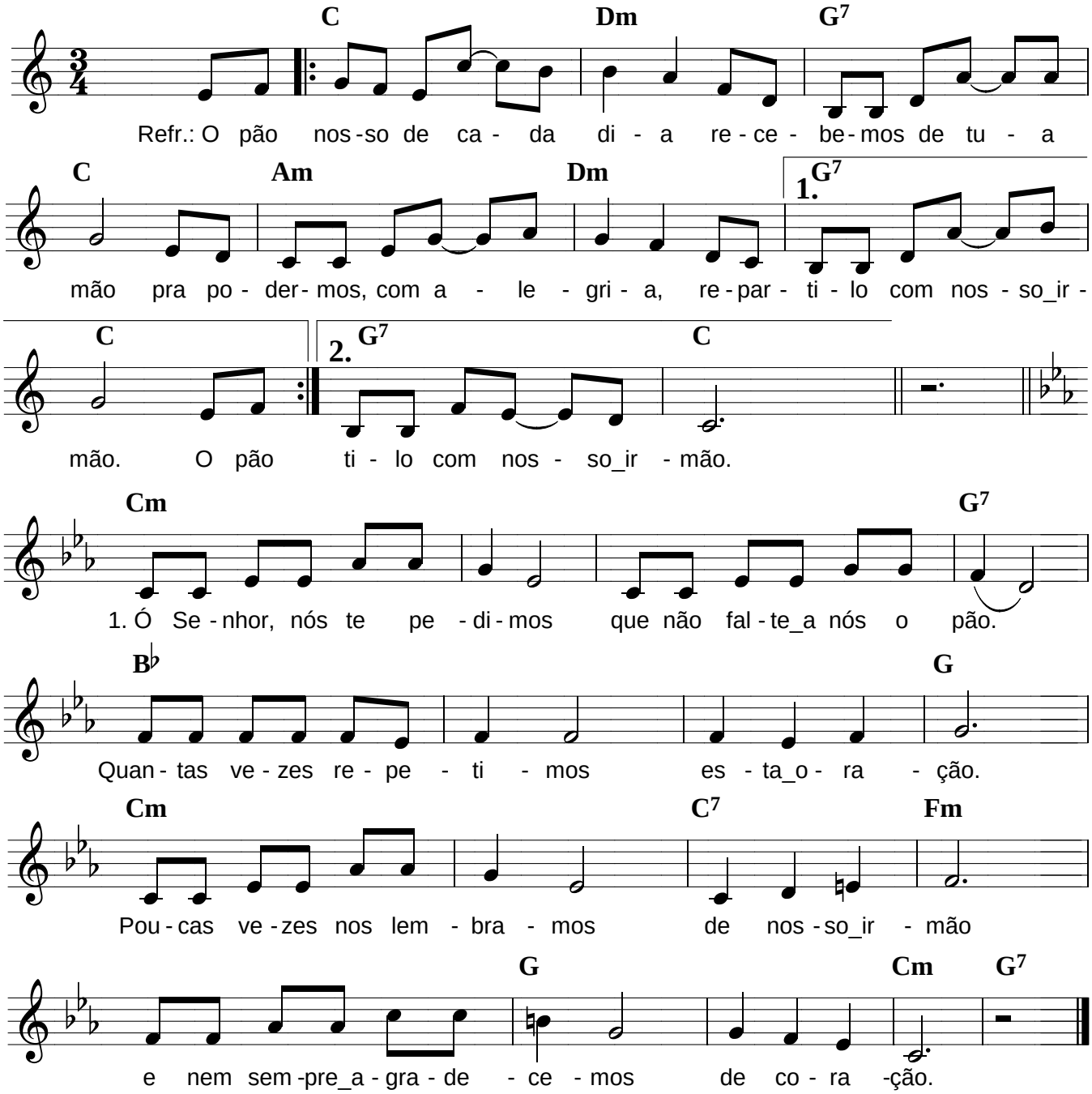

/:O pão nosso de cada dia
Recebemos de tua mão
Pra podermos, com alegria,
Reparti-lo com nosso irmão.:/

1. Ó Senhor, nós te pedimos que não falte a nós o pão.
Quantas vezes repetimos esta oração,
Poucas vezes nos lembramos de nosso irmão
E nem sempre agradecemos de coração.

2. Ó Senhor, nós te buscamos, procurando teu perdão.
Tantas vezes demonstramos ingratidão!
Paz, saúde e alegria, vida e fervor
Nos renovas cada dia, por teu amor!

3. Ó Senhor, nós te rogamos: piedade e compaixão!
Vem, desperta o teu povo para a missão.
Que assim como nos amas, sem condições,
Se derrame vida plena sobre as nações.